GNT
Inscription Connexion

Changer le port d'écoute du Bureau à distance

Le mercredi 19 Janvier 2005 par Raymond K.

Google Adsense
Ligatus
Vibrant Ads

Le port d'écoute (TCP 3389) assigné par défaut par Windows n'est peut être pas celui que vous souhaitez utiliser.

Note des utilisateurs :
(342 votes)

Systèmes d'exploitation supportés :
Win XP Pro Win 2000 Win 2003

Chacun sait qu'il est possible de faire de la prise de contrôle à distance avec les outils intégrés à Windows, cela peut servir à administrer des ordinateurs distants ou simplement apporter de l'aide à un ami éloigné. Je parle bien sûr de l'*Assistance à distance* et du *Bureau à distance*. Voici une brève description de ces deux modes de connexion :

Assistance à distance
Ce mode de connexion permet de se faire aider par un ami ou un support informatique sur les ordinateurs ayant une des versions suivantes de Windows :

- Windows XP Familiale
- Windows XP Professionnelle
- Windows 2003 Serveur

Pour plus d'info, vous pouvez consulter notre dossier sur l'Assistance à distance.

Bureau à distance
Ce mode de connexion, auparavant appelé Services Terminal Server en mode d'administration à distance, permet d'administrer les ordinateurs ayant une des versions suivantes de Windows :

- Windows 2000 Serveur (installation du composant Terminal Serveur nécessaire)
- Windows XP Professionnelle
- Windows 2003 Serveur

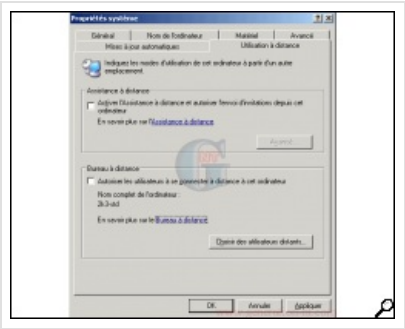

Maintenant cette petite présentation faite, nous pouvons passer à l'astuce consacrée au mode de connexion *Bureau à distance*.
Le port d'écoute est fixé par défaut à **3389** (TCP), en d'autres terme cela veut dire que toute connexion entrante devra impérativement se faire via l'adresse IP de l'ordinateur distant avec le port 3389. Dans la plupart des cas cette configuration suffit amplement, cependant si pour une raison ou une autre vous avez envi de changer ce port d'écoute, il faudra obligatoirement passer par la base de registre, c'est ce que je vous propose de faire dans cette astuce.

Voici comment faire :

Cliquer sur "**Démarrer**", "**Exécuter...**" puis taper "**regedit**" et cliquer sur "**OK**" pour accéder à l'éditeur de la base de registre de Windows.

Se rendre à la clé suivante :
HKEY_LOCAL_MACHINE \System\CurrentControlSet\Control\TerminalServer\WinStations\RDP-Tcp

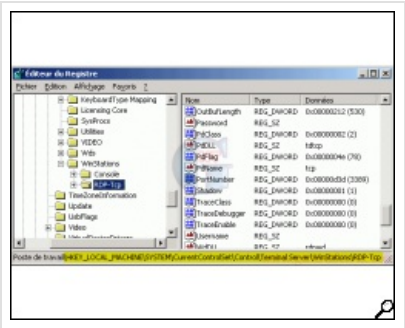

Sur le côté droit de l'éditeur de la base de registre, double cliquer sur l'entrée "PortNumber", sélectionner "Décimale" et remplacer le contenu du champ "Données de la valeur" par *80*

Vous pouvez également télécharger les fichiers **reg** ci-dessous, pour passer le port à 80 ou pour revenir au port par défaut (3389).

Passer le port à 80 **Port par défaut (3389)**

Pour se connecter avec le client *Connexion Bureau à distance*, cliquer sur "**Démarrer**", "**Programmes**", "**Accessoires**", "**Communications**" et cliquer sur "**Connexion Bureau à distance**". Entrer l'adresse IP ou le nom de l'ordinateur distant suivi du nouveau port, voir l'exemple ci-dessous:

- 192.168.0.211:80
- MONORDI:80

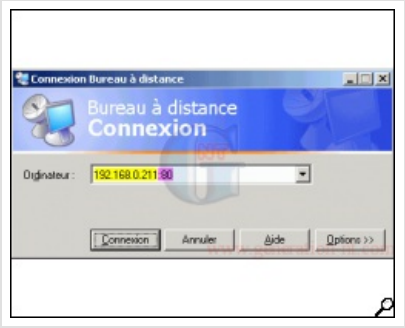

Voila, ce n'est pas trop compliqué à faire et ça peut être utile ;-).

Pour en savoir plus, je vous recommande de lire ces articles Microsoft :
http://support.microsoft.com/kb/306759/fr
http://support.microsoft.com/kb/304304/fr
http://support.microsoft.com/kb/307711/fr

Complément d'information

Changer le port par défaut d'un serveur VNC

Voir les 8 commentaires

J'aime Tweet g+ +1

Vos commentaires

WarMachine
641 points

Vlà une astuce qu'elle est sympa. Ne serait-ce que pour donner un peu de fil à retordre aux pirates qui scannent les ports de nos PC à la recherche de la moindre faille.

Perso, je n'utilise pas le Contrôle à Distance, aussi, le service est désactivé, mais pour ceusses qui utilisent cette fonctionnalité, c'est top moumoute.

Merci Kray ! :O)

Répondre en citant

doon
482 points

c'est super sympa maintenant mon pote va arreter d'ouvrire mon lecteur cd

Répondre en citant

chaoul
452 points

Merci beaucoup, j'ai cherché en tout et pour tout cinq minutes pour résoudre mon problème. Astuce bien rédigée, site bien rérérencé aussi (il faut le préciser).
Merci encore.

Il faudrait peut être préciser qu'il faut rebooter... Je crois encore aux miracles, j'ai essayé sans le faire :-)

Répondre en citant

Sebastien-c
519 points

Petite précision qui je pense a son importance, le port 80 est normalement réservé aux applications web (http). En plaçant le terminal server sur le port 80 vous risquez d'avoir des soucis si vous souhaitez héberger un service web plus tard, même un simple easy php.
Dans ce cas de figure prenez un port quelconque situé entre 1024 et 65000, ça vous laisse de la marge, et au moins vous éviterez de vous tirer dans le pied

Répondre en citant

Extasy

haha grand merci, je vais enfin pouvoir accéder à mon pc depuis le taf (et donc le port 80 me convient tout à fait)

667 points

Répondre en citant

slaash75

252 points

petite question... si le pc se trouve derrière un routeur (freebox dans mon cas) et que je veux me connecter en bureau a distance sur le port 80, il faut faire ces manips sur le pc serveur donc, ouvrir le port 80 vers ce pc sur la freebox, et là quand je teste sur un pc client d'un réseau externe sans proxy ni firewall, je met l'adresse publique de la freebox, donc en gros je rentre 82.*.*.*:80 et ça devrait marcher non? enfin ce n'est pas le cas pour moi, alors que pour le port 3389 tout fonctionnait (mais je ne peux pas utiliser ce port pour mes besoins) des avis? ou est ce que je me trompe?
Merci! =)

Répondre en citant

elwe31

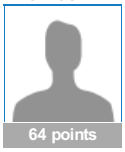

64 points

Bonjour,

merci pour ce tuto.
Lorsque je fais la modif avec le port 21 par exemple (je sais que c'est le port ftp, mais la c'est pas grave).
lorsque je me connecte depuis un ordinateur connecter sur le même réseau, j'ai la fenêtre de login, et une fois dans le bureau , j'ai une reconnexion auto a chaque action, clique de souris, raccourci clavier, etc...(firewall desactivé).
Si vous avez une petite idée, merci

Répondre en citant

elwe31

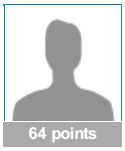

64 points

Bonjour,

merci pour ce tuto.
Lorsque je fais la modif avec le port 21 par exemple (je sais que c'est le port ftp, mais la c'est pas grave).
lorsque je me connecte depuis un ordinateur connecter sur le même réseau, j'ai la fenêtre de login, et une fois dans le bureau , j'ai une reconnexion auto a chaque action, clique de souris, raccourci clavier, etc...(firewall desactivé).
Si vous avez une petite idée, merci

Répondre en citant

Poster un commentaire

Anonyme

Poster le commentaire

A propos Contacts Publicité Partenaires Conditions d'utilisation
Signaler un bug

Copyright © 2001-2014 GNT Media, tous droits réservés